ACN

第107回全国高等学校野球選手権 熊本大会

あの感動をもう一度!!

2025高校野球 全力応援企画

＼ テレビ完全生中継はACNだけ ／

天草島内高校試合 全試合生中継決定！

昨年、天草工業高校が45年ぶりに県ベスト4まで勝ち進み、急遽パブリックビューイングが行われるなど大いに盛り上がった高校野球。今年も7月5日に開幕し、天草島内の高校球児の活躍が期待されます。
そして、今年もACNでは夢に向かって頑張る島内高校の球児を全力応援します！
ぜひ、本趣旨にご理解いただき、企画賛同のほどお願いします。

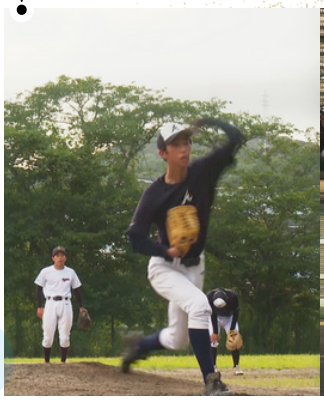

ー出場予定高校ー

- 天草工業高校
- 天草高校
- 天草拓心高校
- 上天草高校
- 牛深高校

01

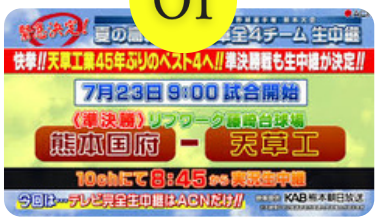

全試合完全生中継

ACNは昨年に引き続き、天草島内の出場校の全試合を完全生中継します。特典として、社名も表示し、応援をPRします。

02

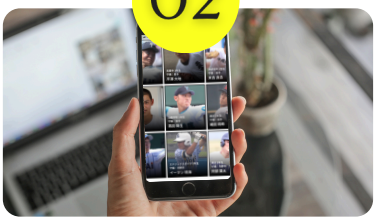

特設サイトで選手応援

天草島内の出場校限定で、顔写真付き（予定）の選手紹介サイトを作成。試合情報なども掲示、スポンサー企業名も掲載しPRします。

03

ラジオでも応援！

開幕前から、みつばちラジオで応援コーナーを今回限定で放送。選手や学校などへの応援メッセージを紹介、企業PRも！

高校球児へも直接応援企画

夢を追いかける子どもたちを本企画を通じて応援していくため、開幕前に出場島内各学校に、応援グッズ（ボール予定）をスポンサー企業名を記載し贈呈いたします。その模様は、ACNニュースでの配信し、PRいたします。

ACN
天草ケーブルネットワーク
〒863-0021 熊本県天草市港町9-1
TEL：0969-33-9375
担当部署：みらい戦略室

ACN

2025高校野球全力応援企画

50万円コース

■本企画冠スポンサー
■ACN中継試合 提供クレジット掲載　大+キャッチコピー+読み上げ
■ACN応援特設サイト冠記載
■みつばちラジオ特別コーナー冠スポンサー
■事前告知（テレビ、ラジオ）：100本以上
■高校生寄贈品　熨斗会社名記載

20万円コース

■ACN中継試合 提供クレジット掲載　大+読み上げ
■ACN応援特設サイト 記載　サイズ大（ロゴ使用可）
■みつばちラジオ特別コーナー 企業紹介（連名）
■事前告知CM（テレビ、ラジオ）企業名紹介 ：合計100本以上（連名）
■高校生寄贈品 熨斗会社名記載

10万円コース

■ACN中継試合 提供クレジット掲載　大+読み上げ
■ACN応援特設サイト 記載　サイズ大（ロゴ使用可）
■みつばちラジオ特別コーナー 企業紹介（連名）
■事前告知CM（テレビ、ラジオ）企業名紹介 ：合計100本以上（連名）
■高校生寄贈品 熨斗会社名記載

5万円コース

■ACN中継試合 提供クレジット掲載　中（ロゴ使用可）
■ACN応援特設サイト 記載　サイズ中（ロゴ使用可）
■事前告知（テレビ、ラジオ）企業名紹介：合計100本以上 （連名）
■高校生寄贈品 熨斗会社名記載

3万円コース

■ACN中継試合 提供クレジット掲載 通常（ロゴ使用不可）
■ACN応援特設サイト 記載　通常（ロゴ使用不可）
■高校生寄贈品 熨斗会社名記載

個人応援1万円コース

■ACN中継試合 提供クレジット掲載 小（ロゴ使用不可、一覧での記載）
■ACN応援特設サイト 記載　小（一覧）（ロゴ使用不可）
■高校生寄贈品 熨斗 記載（小）

※3万円コース、1万円コースの社名記載の場合は、株式会社などは省いて記載いたします。

※価格は全て税別なります。

ACN

2025高校野球全力応援企画

	冠枠	テレビ番組提供	特設サイト掲載	ラジオコーナー	事前告知CM	高校球児支援
50万円コース	企画冠	冠記載	冠記載	冠枠	冠枠	記載
20万円コース	・	特大 読上げ （ロゴ可）	特大	紹介有 （連名）	100本以上 （連名記載）	記載
10万円コース	・	大 読上げ （ロゴ可）	大 （ロゴ可）	紹介有 （連名）	100本以上 （連名記載）	記載
5万円コース	・	中 （ロゴ可）	中	・	100本以上 （連名記載）	記載
3万円コース	・	通常	通常	・	・	記載
1万円コース	・	一覧記載	小	・	・	記載

（※変更にある場合がございます。）

スケジュール

5月30日	広告申込締め切り
6月30日	特設サイト公開、みつばちラジオ応援コーナースタート、告知CM開始
7月第1週	高校生応援グッズ贈呈
7月5日	県大会開会式～随時試合テレビ放送

ACN

さらに広告セット申込で

1ヶ月分無料

テレビ「爆旅道中記」プラン

■番組名「爆旅道中記」

■番組内容

天草から全国へ展開中！

天草発“ドローカル”すぎる爆旅・旅バラエティ番組！素人オジサン3人が台本無しのガチ旅をお届けします。

■放送時間（番組時間30分）

・12:00～　・18:00～　・27:00～

15秒CM：放送本数180回/月以上

30,000円（月額、消費税別）

※1年以上の契約が必要となります。

※CM製作費は別途必要となります。

みつばちラジオ時報CMプラン

888

■みつばちラジオ時報CMプラン

■企画内容

決まった曜日、時間で御社のCMを放送することで、御社名やサービスのPR、求人のPRにつながります。当社一番人気企画。

■放送時間

・平日2日間の中で時間を選択

20秒CM

32,000円（月額、消費税別）

※1年以上の契約が必要なります。

※選べない時間もありますので、詳しくはお尋ねください。

ACN

2025高校野球全力応援企画

企画申込書（申込締め切り：2025年5月30日）

FAX：0969-22-1342

（フリガナ） 社名	
代表者名	
担当者	
TEL	
メール	
広告枠 希望枠にチェックお願いします。 ※価格は消費税別の金額となります。	□50万円コース　□20万円コース　□10万円コース □5万円コース　□3万円コース　□1万円コース
特別セットプラン ・希望枠にチェックお願いします	□ラジオプラン　□テレビプラン　□申し込まない
記載名 ※ロゴは5万円以上の場合 使用可能となります。	□ロゴあり　□ロゴなし 記載名： 読み方：
特設サイト記載 応援メッセージ	※全角80文字以内

ー注意事項ー

・災害や緊急番組など編成の都合上、放送されない場合もございます。予めご了承ください。

・天候の状況により大会スケジュールが変更になる場合がございます。

・記載名を広告掲載いたしますので、お間違いがないようにご注意ください。

WEB申込